



Naamsesteenweg 386 0003, 3001 Heverlee

Telefoonnummer: +32 (0)16 89 51 89

E-mail: cedric@fw4.be

Te koop - Koppelvilla

marmotlaan 39, 1970 Wezembeek-Oppem

€ 879.000

Ref. 2228948

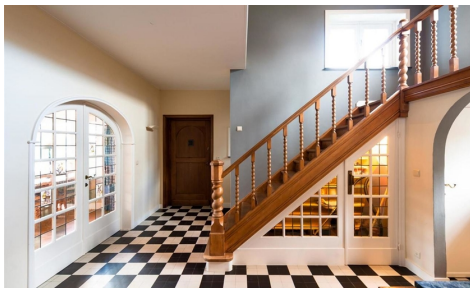

Aantal slaapkamers: 4

Aantal badkamers: 2

Garages: 2

Beschikbaarheid: bij oplevering

Bew. opp.: 450m²

Grond opp.: 2300m²

Terras opp.: 24m²

Buurt: villa wijk

EPC: 234kwh/m²/j

Type beglazing: trippele beglazing

Type verwarming: gas cv

Omschrijving

Dit huis is prachtig gerenoveerd met Italiaanse marmer. De badkamers zijn afgewerkt in graniet en goud, 16 WC's beschikbaar in de woning. Ik weet ni mer wat schrijven

Financieel

Prijs: € 879.000,00
Onder BTW stelsel: Ja
Beschikbaarheid: Bij oplevering
Beschikbaarheid datum: 10 Juni 2016
Kadastraal inkomen: € 3.456,00
Geïndexeerd kad. inkomen: € 2.345,00
Gemeenschappelijke kosten: € 254,00/maand
Onroerende voorheffing: € 11.111,00

Gebouw

Bewoonbare oppervlakte: 450,00 m²
Aantal gevels: 4
Bouwjaar: 2000
Renovatiejaar: 2014
Staat: Goede staat
Aantal verdiepingen: 3
Oppervlakte hoofdbouw: 215 m²
Gevelbreedte: 13,00 m
Orangerie: 22,00 m²
Oriëntatie achtergevel: Zuid

Comfort

Huisdieren toegelaten: Ja
Handicapvriendelijk: Ja
Alarm: Ja
Parlofoon: Ja
Videofoon: Ja
Lift: Ja
Rolluiken: Ja
Gepantserde deur: Ja
Open haard: Ja
Air conditioning: Ja
Zwembad: 5mx6m
Poolhouse: Ja
Tennis: 2 velden in gravel

Ligging

Buurt: Villa wijk
School nabij: 124m
Winkels nabij: 123m
Openbaar vervoer nabij: 125m
Sportcentrum nabij: 99m

Terrein

Grondoppervlakte: 2.300,00 m²
Terreindiepte: 100,00 m
Breedte aan straatkant: 23,00 m
Tuin: Ja (1.800,00 m²)
Oriëntatie terras 1: Zuid
Oriëntatie terras 2: Zuidoosten

Indeling

Woonkamer: 30,00 m²
Eetkamer: 40,00 m² 5mx8m
Keuken: 20,00 m², VS volledig geïnstalleerd
Keuken detail: , Mooi afgewerkt met marmer en kamelenhuid
Berging: Ja
Bureau: 11,00 m²
Slaapkamer 1: 21,00 m², parket
Slaapkamer 2: 22,00 m², tegels
Slaapkamer 3: 23,00 m², vasttapijt
Slaapkamer 4: 24,00 m², laminaat
Badkamer 1: 12,00 m²
Badkamer type: Alle comfort
Badkamer 2 : 13,00 m² luxe
Toiletten: 3
Terras: 23,00 m²
Tweede terras: 24,00 m²
Dakterras: Ja
Geventileerde ruimte: Ja
Zolder: 45,00 m²

Beveiliging

Toegangscontrole: Ja
Toegangscontrole type: Slagboom
Omheining: Ja
Omheining type type: Stevige draad
Brandpreventie: Ja
Brandpreventie type: Tralalalalalalalala

Energie

EPC score: 234
EPC code: 11111112222223-3333-TGRDZ
EPC klasse: B
EPC co2 uitstoot: 1000
E-peil: 23
K-peil: 23
Isolatie: Ja
Dubbele beglazing: Ja, thermische onderbreking
Type beglazing: Trippele beglazing
Ramen: Aluminium
Elektriciteitskeuring: Ja, conform
Datum keuring: 01/01/2009
Type verwarming: Gas cv
Verwarming: Individueel
Attest gasketel: Ja
Zonnepanelen: Fotovoltaïsche
Regenwaterput: 2.345 L
Olietank: 1.000 L
Olietankattest: Ja
Datum keuring olietankattest: 01/01/2134

Technieken

Elektriciteit: Ja
Elektriciteit details: 220 V
Riolering: Ja
Gas: Ja
Water: Ja

Stedenbouw

Bouwvergunning: Ja
Milieuvergunning: Ja
Bestemming: Woongebied
Dagvaarding: Nee
Voorkooprecht: Nee
Verkavelingsvergunning: Ja
As-built: Ja
As-built attest verkregen: Ja
O-peil: Effectief overstromingsgevoelig gebied -
Afgebakend overstromingsgebied
Kadaster sectie: Azerty van de bob
Kadaster nummer: 123
Plan van het kadaster: Ja
Inplantingsplan: Ja
Bodemattest: Ja

Parking

Garage: 2
Carport: 2